

COMMUNE DE MONTAGNY-PRÈS-YVERDON

PLAN 2

Coordonnées moyennes: 2'536'905 / 1'182'490

Propriétaire: **PERRET Olivier****DESIGNATION CADASTRALE**

Parcelle n° 536 - "Montagny" "Chemin du Clos Lucens 8"

Habitation n° 367	133 m ²
Jardin	916 m ²
Accès, place privée	116 m ²
	<u>1'165 m²</u>

SERVITUDES * reportées sur plan

116'338	Canalisation d'égouts (tracé pas déterminé)
* 175'549	Hauteur des constructions

Propriétaires voisins :

Parcelle 71	Häfliger Laurence et Philippe
Parcelle 73	Correvon Olivier
Parcelle 74	Müller Adrien et Laureline
Parcelle 75	Capt Gigon Isabelle et Gigon Bernard
Parcelle 76	Barraud Eugène
Parcelle 78	Rohner Frédéric

Zone de Village

Secteur Au de protection des eaux / Degré III de sensibilité au bruit

Note 0 au recensement architectural

 Limite des constructions du 5 février 2015

La réalisation du projet implique une mise à jour du plan du Registre Foncier

OBJET DE LA DEMANDE

Agrandissement du couvert et aménagement d'un local artisanal

Démontage de la volière

PLAN DRESSE POUR DEMANDE D'AUTORISATION DE CONSTRUIRE

Régis Courdesse / Inés Sancho Dupraz
Ingénieurs géomètres brevetés



COURDESSE & ASSOCIÉS
Ingénieurs et Géomètres SA
Succ. de Jan & Courdesse SA et Jomini-van Buel SA

Praz-Palud 7 - CP 191 - 1040 Echallens
Tel 021 886 22 44 - Fax 021 886 22 47
echallens@courdesse-associes.ch
www.courdesse-associes.ch

Le propriétaire:

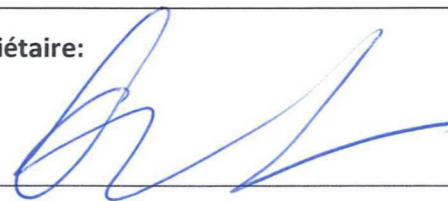

Echallens, le 21 avril 2022

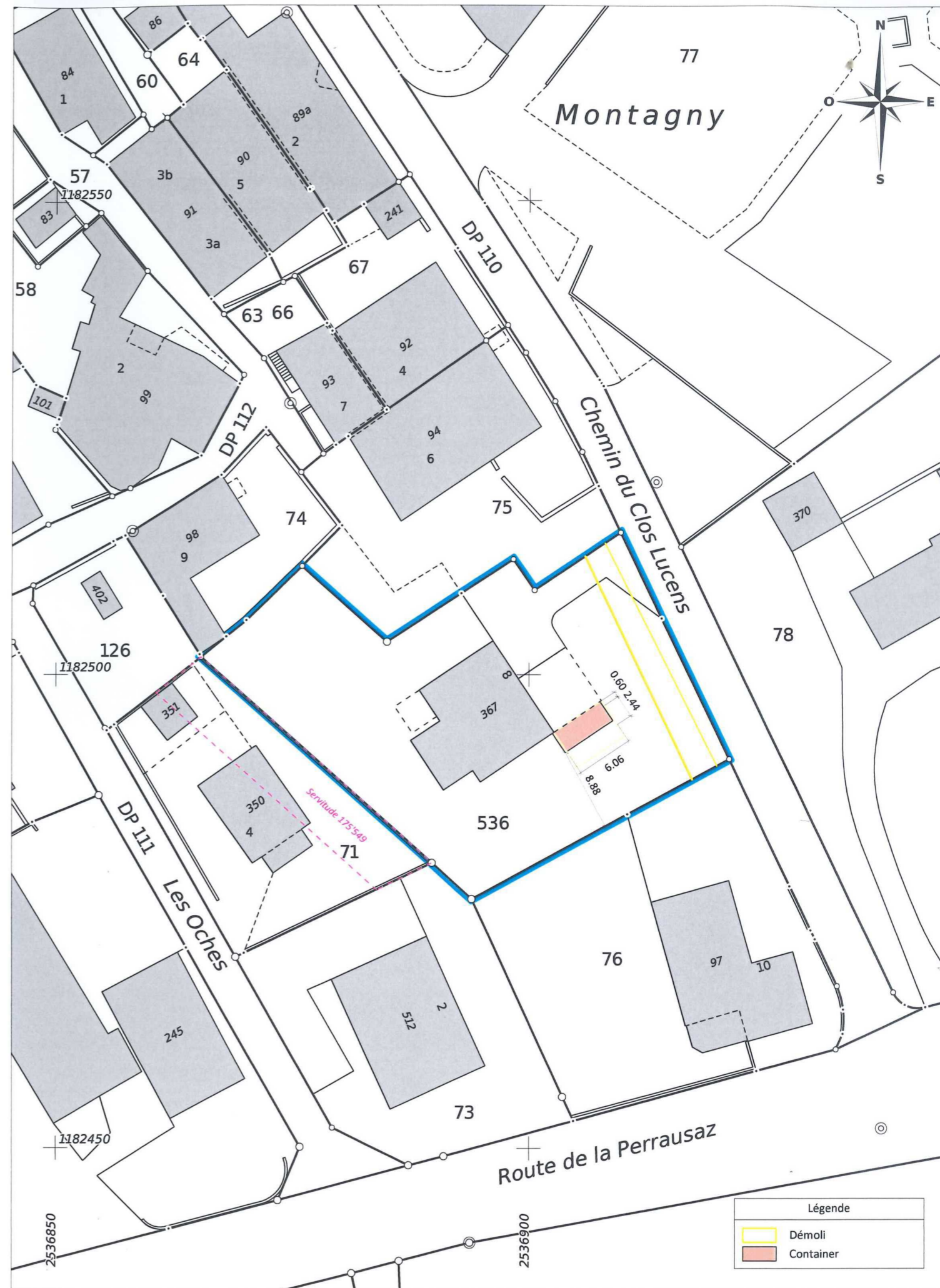

COURDESSE & ASSOCIÉS - Ingénieurs et Géomètres SA

DT n° 5922-006 - Echallens, le 21 avril 2022

1:500

Mensuration numérique

Source : Géodonnées Etat de Vaud du 30/03/2022